UCHWAŁA NR X/56/2024
RADY MIEJSKIEJ W ZAKROCZYMIU

z dnia 24 października 2024 r.

w sprawie przystąpienia do sporządzenia miejscowego planu zagospodarowania przestrzennego w rejonie trasy S7 w mieście Zakroczym

Na podstawie art. 18 ust. 2 pkt 5 ustawy o samorządzie gminnym (Dz. U. z 2024 r. poz. 1465) oraz art. 14 ust. 1 i 2 ustawy z dnia 27 marca 2003 r. o planowaniu i zagospodarowaniu przestrzennym (Dz. U. z 2024 r. poz. 1130) uchwala się, co następuje:

§ 1. Przystępuje się do sporządzenia miejscowego planu zagospodarowania przestrzennego w rejonie trasy S7 w mieście Zakroczym.

§ 2. Granice obszaru objętego planem określa załącznik, który jest integralną częścią niniejszej uchwały.

§ 3. Uchwała wchodzi w życie z dniem podjęcia.

Przewodniczący Rady Miejskiej
w Zakroczymiu

/-/ Piotr Serwatka

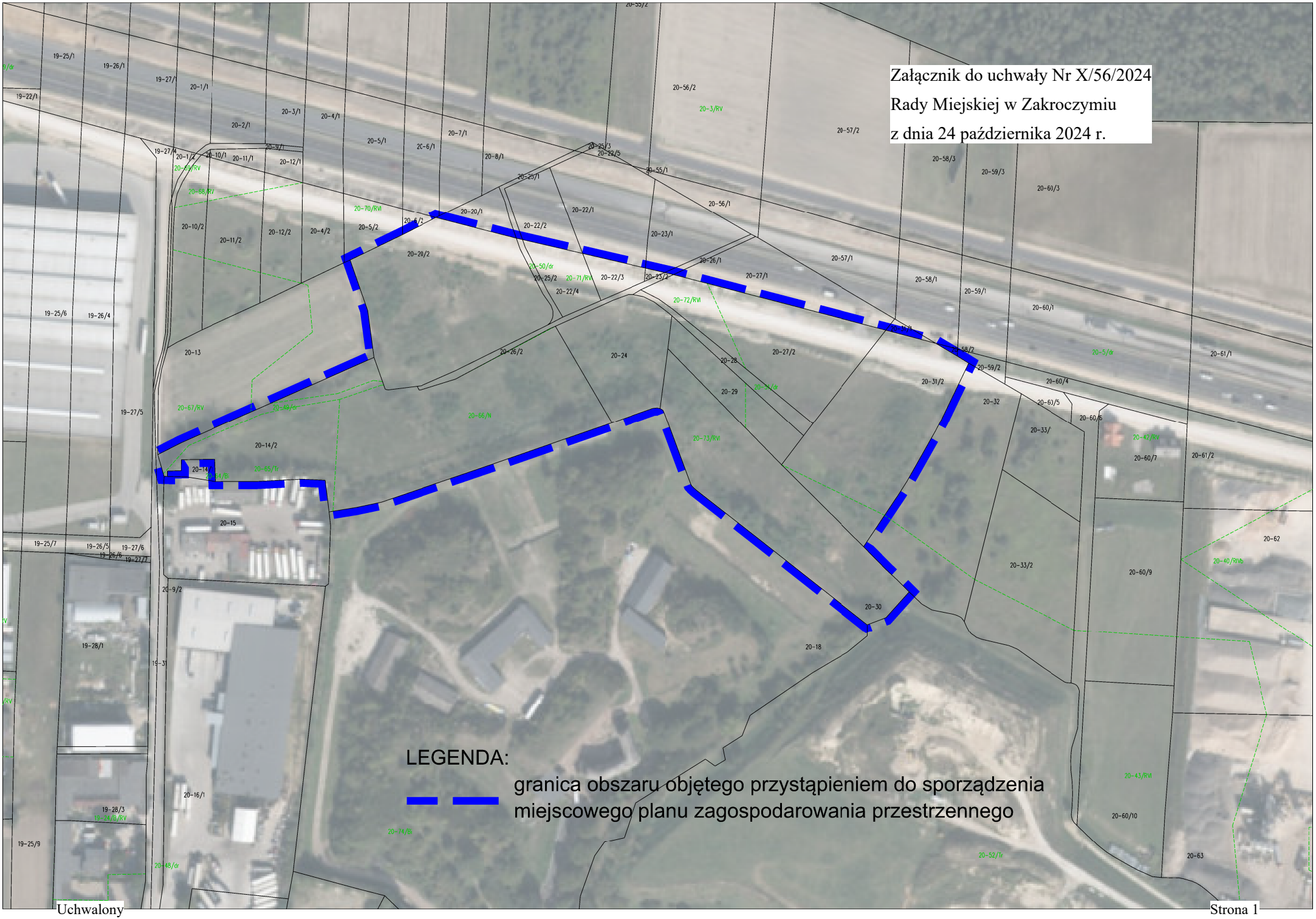
Załącznik do uchwały Nr X/56/2024
Rady Miejskiej w Zakroczymiu
z dnia 24 października 2024 r.
LEGENDA:
granica obszaru objętego przystąpieniem do sporządzenia miejscowego planu zagospodarowania przestrzennego